INTUGRID VAA22

ŚCIENNY PANEL Z MIKSEREM WEJŚĆ

Pokazane akcesorium opcjonalne:
SPA22 ZDALNA STACJA ZASILAJĄCA

OPIS

INTUPAK VAA22 to najmniejsze i najmniej widoczne rozwiązanie do podłączania źródeł audio i przedwzmacniania sygnału w pomieszczeniu. Mieści się w standardowej puszce BS5733 i można go montować podtynkowo lub natynkowo. Ma trzy źródła: wejście stereo TRS 3,5 mm, bezprzewodowe łącze audio Linkoustic oraz wejście mikrofonowe. Źródła można miksować w dowolnych proporcjach, a głośność główną ustawia się dużym pokrętłem. Wejście mikrofonowe ma włącznik, regulację barwy i regulowany talkover (priorytet), który automatycznie ścisza program podczas mówienia do mikrofonu. Wewnętrznymi zworkami można ustawić wzmocnienie mikrofonu, filtr górnoprzepustowy, zasilanie phantom mikrofonu oraz tryb stereo/mono wyjścia głównego. VAA22 nie ma wbudowanego zasilacza - zalecana jest współpraca ze zdalną stacją zasilającą Intusonic SPA22.

FUNKCJE

- 3 wejścia: mikrofonowe (XLR żeńskie z blokadą), liniowe (TRS 3,5 mm), Linkoustic
- Włącznik, regulacja barwy i regulowany talkover dla wejścia mikrofonowego
- Osobna regulacja głośności źródeł i głośności głównej
- Symetryczne wyjście stereo lub mono na listwach zaciskowych 3,5 mm
- Konfiguracja: wzmocnienie mikrofonu, filtr HPF, phantom, tryb stereo/mono wyjścia
- Praca samodzielna lub jako moduł wejściowy paneli ściennych IntuGrid™
- Standardowy rozmiar 86x86 mm, punkty montażowe zgodne z BS5733
- W zestawie pojedyncza puszka ścienna BS5733 (biała)
- Zasilacz nie wchodzi w skład zestawu; zalecany zasilacz Intusonic SPA22
- Zgodność z CE/RoHS

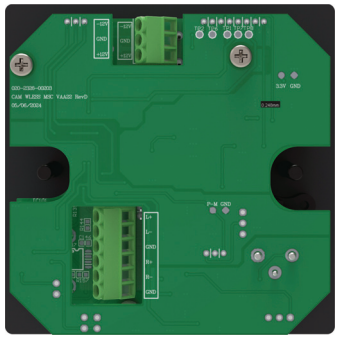

WIDOK Z TYŁU

DANE TECHNICZNE

Czułość wejściowa	Mic -50/-40/-30 dB, Line 0 dB
Szum resztkowy (Line, Mic wył.)	-95 dBu
Szum resztkowy (Mic wł.)	-65 dBu
THD (Line)	0,02%
Zasilanie	±12 V / 2x 70 mA (1,7 W)
Wymiary SxGxW	86x86x40 mm (z pokrętłem)
Głębokość montażu	27 mm
Standard montażu	BS5733
Waga	0,15 kg

DANE LOGISTYCZNE

Numer katalogowy	2023201
EAN-13 pojedynczego produktu	5060502923554
Karton jednostkowy SxGxW	103x103x80 mm
Karton jednostkowy, waga brutto	0,2 kg
Liczba sztuk w kartonie zbiorczym	8
Karton zbiorczy SxGxW	220x220x180 mm
Karton zbiorczy, waga brutto	2,6 kg

©2025 UNITEC INDUSTRIES