INTUGRID HZE11x

PANEL ZDALNEGO STEROWANIA AUDIO

RS-485 SYSTEM CONTROL

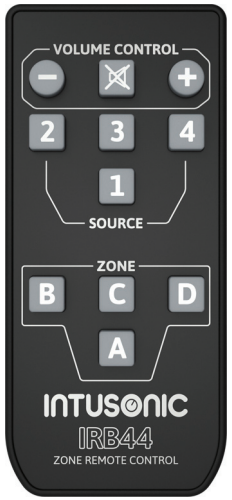

OPIS

INTUGRID HZE11x to lokalny panel sterowania dla systemu audio Intusonic z magistralą IntuLink. Wyświetlacz zapewnia pełną czytelność stanu systemu i wygodę obsługi. Panel pasuje do standardowych puszek BS5733 i można go montować podtynkowo lub natynkowo. Do połączenia wystarczy standardowy kabel sieciowy CAT; dodatkowy zasilacz nie jest wymagany, choć można zastosować zasilanie zewnętrzne. Dzięki łączeniu łańcuchowemu w jednym pomieszczeniu można zainstalować kilka paneli: system ustawia ostatnio użyty panel, a ustawienia są powielane na wszystkich panelach HZE11 i w podłączonym urządzeniu głównym. Lokalne źródło audio można podłączyć przez gniazdo jack 3,5 mm (sygnał stereo) lub jack 6,35 mm (mikrofon mono), a przy bardziej złożonych układach wejść można włączyć dodatkowe wejście przedwzmacniacza. HZE11x ma odbiornik podczerwieni, a w zestawie jest pilot IRB44.

FUNKCJE

- Powiela wszystkie elementy sterowania urządzenia głównego: wybór źródła, głośność, wyświetlacz
- Wejścia lokalne: stereo line 3,5 mm i mikrofonowe 6,35 mm TRS (przód), symetryczne mono line (tył)
- Przesyłanie sygnału z wejść lokalnych do systemu głównego w mono
- Połączenie z urządzeniem głównym standardowym kablem Cat5/Cat6
- Przypisanie do jednej z 8 stref w menu
- Łączenie łańcuchowe wielu paneli - obowiązuje ostatnio wprowadzone ustawienie
- Obsługa pilotem IR (pilot IRB44 w zestawie)
- Bez zasilacza - zasilanie z urządzenia głównego (do 50 m; możliwe zasilanie zewnętrzne)
- Współpraca ze wszystkimi produktami Intusonic z magistralą IntuLink™
- Zgodność z CE/RoHS

WIDOK Z TYŁU

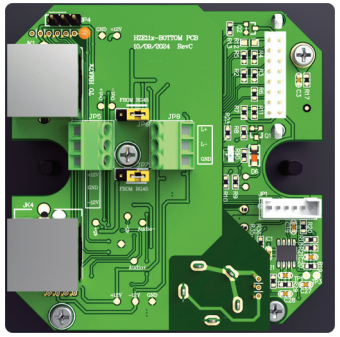

DANE TECHNICZNE

Transmisja danych ... IntuLink™ (RS485) przez CAT5/6
Zasilanie ..... ±12 V DC przez magistralę IntuLink™
Wejście audio .... 3,5 mm stereo / 6,35 mm mic mono
Wejście przedwzmacniacza .. 3,5 mm TMS, mono line
Transmisja audio ..... mono (sumowane)
Maks. liczba stref 8
Wymiary SxGxW ..... 86x86x52 mm (z pokrętłem)
Głębokość montażu ..... 40 mm
Waga ..... 0,176 kg

DANE LOGISTYCZNE

Numer katalogowy 2019611
EAN-13 pojedynczego produktu 5060502923608
Karton jednostkowy SxGxW ..... 103x103x80 mm
Karton jednostkowy, waga brutto ..... 0,23 kg
Liczba sztuk w kartonie zbiorczym 8
Karton zbiorczy SxGxW ..... 220x220x180 mm
Karton zbiorczy, waga brutto ..... 3,0 kg

PRZEDWZMACNIACZ

©2025 UNITEC INDUSTRIES